Impresso em papel 100% reciclado

PSIQUÊ

Jornal do Conselho Regional de Psicologia - 2ª Região - Nº 27 - janeiro/fevereiro/março de 2007

Vem aí!!

VI Congresso Regional da Psicologia

Do Discurso do Compromisso Social à Produção de Referências para a Prática: construindo o projeto coletivo da profissão

De 4 a 6 de maio - Recife/PE

Páginas 2, 4 e encarte

Mediação e conciliação: o papel da Psicologia no Judiciário
Páginas 2 e 3

Presidente do CRP-02 faz balanço do ano de 2006
Página 3

Seminário de Direitos Humanos discute novos caminhos
Página 4

Editorial

Construindo um Projeto Coletivo

Iniciamos o ano de 2007 com novas perspectivas, planos e metas. Estamos vivendo um momento especial para a nossa categoria, com a aproximação do VI Congresso Nacional da Psicologia, que está previsto para acontecer em junho deste ano, em Brasília. O evento exige um longo trabalho de mobilização e reflexão sobre a situação atual da profissão, para que possamos planejar o próximo triênio. Você, psicólogo, que gostaria de participar do VI CNP e propor teses norteadoras *(ler matéria na página 4)* para a próxima gestão do Conselho Federal de Psicologia, entenda qual o caminho para chegar lá. Eis os pré-requisitos para participar do VI CNP:

1 - Ter sido escolhido como delegado para o VI Congresso Regional da Psicologia – VI COREP, em um dos Pré-congressos;

2 - Ser escolhido no VI COREP, agendado para maio, como delegado para o VI Congresso Nacional da Psicologia – VI CNP.

Com relação às teses, elas deverão ser enviadas ao CRP-02 até 28 de março ou a qualquer um dos Pré-congressos. As propostas que alcançarem 40% dos votos dos presentes serão enviadas à Coordenação Nacional do VI CNP.

Reflita sobre a importância da sua participação em um período tão importante para a nossa categoria, uma etapa que irá pautar as prioridades de discussão e construção da Psicologia brasileira, com reflexos na América Latina. O futuro depende do que estamos elaborando neste momento.

O Congresso Nacional é uma instância deliberativa do Sistema Conselhos, com uma Plenária composta por delegados de todos os Regionais, e é definidor das diretrizes para a gestão 2007-2010. Participe, colabore e se integre neste grande esforço nacional de fortalecimento dos processos democráticos do Sistema Conselhos!

Grupo de Trabalho - VI COREP

Fique por dentro

Eleições

Fique atento! Agora em 2007 acontece a eleição para o novo plenário do CRP-02 e, em Brasília, para o Conselho Federal de Psicologia. Informe-se no seu regional sobre o processo eleitoral!

V CONPSI

Promovido pelo Curso de Psicologia da Universidade Federal de Alagoas e Conselho Regional de Psicologia (CRP-15), com o apoio do CFP, ocorrerá, de 23 a 26 de maio de 2007, o V Congresso Norte-Nordeste de Psicologia (V CONPSI), no Centro Cultural e de Exposições de Maceió/AL, com o tema *"A produção na diversidade: compromissos éticos e políticos da Psicologia"*.

Prêmio Monográfico

O tema da próxima edição do Prêmio Monográfico do CFP é: *"Brasil, uma Nação que Envelhece: O lugar do idoso na sociedade e os desafios para a Psicologia"*. O homenageado desta edição é o psicólogo doutor Paulo da Silveira Rosas (1930 - 2003), educador e profissional atuante nas questões sociais. O Prêmio Monográfico tem as categorias estudante e profissional. Participe!

Para mais informações consulte o nosso site (**www.crppe.org.br**).

CADA DIA UMA NOVA ETAPA NA CONSTRUÇÃO DO PROJETO COLETIVO DA PROFISSÃO.

O CRP-02 deseja a todos um 2007 repleto de realizações.

Arquivo

Helena Maria Ribeiro
Especialista em Psicologia Jurídica, docente e supervisora de estágio desta disciplina na Faculdade de Ciências Humanas de Olinda e conselheira do CRP-02

A Psicologia e o Poder Judiciário

Costumo dizer que a Psicologia Jurídica é uma especialidade promissora, pelo fato de ser recente, ainda em construção. Para exemplificar: aqui em Pernambuco, o primeiro concurso público para provimento dos cargos no Tribunal de Justiça de Pernambuco foi realizado no ano de 1993 e a disciplina foi inserida no curso de graduação em 2001, pela Faculdade de Ciências Humanas de Olinda.

A atividade do psicólogo jurídico vem se firmando paulatinamente, no âmbito dos poderes Executivo e Judiciário, nas organizações não governamentais e em instituições privadas e comunitárias.

O seu fazer abrange desde a realização de perícia à mediação, passando pela avaliação e diagnóstico, conciliação, assessoramento a juízes, planejamento e realização de programas para prevenção, tratamento, reabilitação e integração na comunidade, na família e em instituições.

A mediação, instrumento de trabalho do psicólogo jurídico há cerca de uma década, e também do psicólogo não jurídico, está sendo objeto de regulamentação, tendo o projeto de lei sido aprovado pela Comissão de Constituição, Justiça e Redação, na Câmara dos Deputados.

O projeto foi remetido ao Senado Federal para revisão. Foi relator o Senador Pedro Simon que acolheu voto do colega Eduardo Suplicy e, após diálogo com instituições públicas e representantes da sociedade civil, nenhuma delas representativa dos psicólogos jurídicos, emitiu o parecer. O Projeto de lei nº 4.827 de 1998, com substitutivo nº 94, de 2002 e o parecer 875, de 2006, encontram-se no Senado Federal.

Os CRPs e a ABEP reuniram psicólogos de todo o Brasil, que trabalham com mediação e conciliação, através de seus representantes, indicados nos encontros regionais. Estes, então, apontaram falhas e formularam propostas. A representante do CRP-02 foi Carmésia Mesquita, integrante do Centro de Apoio Psicossocial do Tribunal de Justiça.

Levamos as propostas à Brasília, para discussão no I Encontro Nacional de Psicologia: Mediação e Conciliação, que ocorreu nos dias 7 e 8 de dezembro, promovido pelo CFP, pela ABEP, pela Associação Brasileira de Psicologia Jurídica e pelo Ministério da Justiça, com o apoio do Conselho Nacional de Justiça.

Como bem salientou a presidente, Ana Bock, o CFP foi chamado pelo Ministério da Justiça para auxiliar neste momento de mudanças no Judiciário nacional, representando a ampliação do lugar social da nossa profissão e o reconhecimento do trabalho da categoria no cotidiano.

No entanto, foi unânime o repúdio ao projeto de lei, como exemplo do que havia ocorrido nos encontros regionais. No art. 11, ao considerar mediadores judiciais apenas os advogados, o projeto exclui não apenas os psicólogos jurídicos, como também outras categorias integrantes dos quadros dos tribunais de Justiça de todo o país.

Através da Associação Brasileira de Psicologia Jurídica, estamos nos articulando, a nível nacional, para a elaboração de documento e adoção de providências impeditivas da aprovação do projeto, tão danoso à nossa categoria.

O CRP não quer perder você de vista.

Psicólogo e psicóloga, o contato com você é muito importante para o CRP-02. Por isso, pedimos que nos mantenha atualizados sobre mudanças em seus dados cadastrais. Para comunicar qualquer alteração, entre em contato conosco por e-mail, carta, fax ou mesmo pessoalmente. Atualize sempre seus dados e garanta o recebimento da nossa correspondência.

Arquivo

Mobilização da categoria marcou o ano de 2006

A presidente do CRP-02, Clara Goldman Ribemboim, fala das realizações construídas ao longo de 2006 e dos planos deste Conselho para 2007. Vamos saber nesta entrevista, quais foram as conquistas do ano que passou e as metas para este ano.

Psiquê - Como você avalia a gestão "Psicologia Cidadã"?

CGR - Avançamos positivamente em relação à mobilização da categoria na análise e discussão da Psicologia brasileira. Este esforço tem gerado reconhecimento dos psicólogos, refletindo na credibilidade que o CRP-02 conquistou ao longo dos anos no cenário do Sistema Conselhos.

Psiquê - Quais as principais metas alcançadas em 2006?

CGR - Em 2006 viabilizamos metas constantes do nosso planejamento estratégico e acrescentamos mais ações fundamentais para a profissão. Realizamos o **Seminário Estadual de Saúde Mental,** o **III Seminário Estadual de Direitos Humanos,** o **Fórum Regional de Psicologia e Saúde Pública** (em parceria com a ABEP) e o **I Encontro Regional de Psicologia: Mediação e Conciliação** e o **Seminário Regional Atuação dos Psicólogos Junto aos Adolescentes Privados de Liberdade**, estes em parceria com a ABEP e o CFP. Lançamos também a campanha Nacional de Direitos Humanos: **O Que é Feito Para Excluir não Pode Incluir**. Promovemos o lançamento da 2ª série da produção "Não é o que parece", vídeos produzidos pelo CFP e TV Futura. Participamos, em uma agenda conjunta do CFP com o CRP-04, do **Fórum Social Brasileiro**, com quatro oficinas temáticas, e demos prosseguimento ao Projeto Terças Psis. Participamos de eventos nacionais como: **Psicologia na Questão da Terra, Fórum de Psicologia e Saúde Pública, Seminário Nacional de Psicologia Mediação e Conciliação e a Atuação do Psicólogo junto aos Adolescentes Privados de Liberdade**. Por último, implantamos o CREPOP - Centro de Referência em Psicologia e Políticas Públicas.

Psiquê - Qual a importância de ter presidido o CRP-02 em 2006?

CGR - Foi uma experiência particularmente gratificante, na qual o esforço de trabalho conjunto e articulado marcou o nosso cotidiano.

Psiquê - E para 2007, quais são os objetivos mais pontuais?

CGR - Para 2007, os planos são fortalecer o processo de organização e realização do VI COREP, estimulando os psicólogos a produzirem teses que expressem seus pensamentos e necessidades, trazendo propostas para o fortalecimento e a qualificação crescente dos serviços de Psicologia. Além disto, devemos mobilizar a categoria para as eleições dos conselheiros regionais, estimulando a composição de chapas.

Psiquê - Qual sua mensagem para os colaboradores do CRP-02 e profissionais em 2007?

CGR - Desejamos promover, permanentemente, a aproximação com todos os psicólogos, sem perder de vista o que a sociedade demanda sobre serviços cada vez mais competentes e éticos. Esta aproximação visa tecer laços fortalecidos que garantam o reconhecimento social da profissão, devendo o psicólogo reconhecer-se igualmente como viabilizador de mudanças na direção de uma sociedade mais justa e inclusiva. Esperamos que todos possam avançar na concretização de seus objetivos, que possam realizar projetos desejados e, em clima de paz, visualizar mais de perto, a cada dia, um futuro digno para todos os cidadãos.

Mediação e Conciliação são discutidas

O Conselho Regional de Psicologia (CRP-02), em parceria com o Conselho Federal de Psicologia, a Associação Brasileira de Ensino de Psicologia (ABEP), a Associação Brasileira de Psicologia Jurídica (ABPJ) e o Ministério da Justiça, realizou o I Encontro Regional de Psicologia: Mediação e Conciliação. O evento aconteceu no dia 13 de novembro, na Faculdade Frassinetti do Recife (Fafire), e teve como objetivo ampliar os espaços de atuação dos psicólogos nos processos de mediação e conciliação, no Judiciário e fora dele, além de ter sido um evento preparatório para o Encontro Nacional, que aconteceu dias 7 e 8 de dezembro, em Brasília.

A psicóloga Helena Ribeiro, conselheira do CRP-02, foi uma das coordenadoras do Encontro e, durante sua palestra, destacou a importância das ações realizadas pelo Tribunal de Justiça de Pernambuco (TJPE), que vêm contribuindo para resolver os conflitos da população. "Incentivamos e mostramos a habilidade do psicólogo como mediador e conciliador. A mediação é um dos melhores meios para se solucionar problemas e alcançar a paz", ressaltou. Helena foi escolhida, junto com a psicóloga Carmésia Virgínia Mesquita e Silva, para participar do Encontro Nacional de Mediação e Conciliação, ocorrido no Distrito Federal, em dezembro.

Durante a palestra do gerente de Prevenção e Mediação de Conflitos da Secretaria de Justiça de Pernambuco, Carlos Eduardo de Vasconcelos, foram abordados exemplos de como a mediação pode auxiliar na resolução de conflitos. "Aqui em Pernambuco já temos 26 núcleos de mediação inaugurados. Houve uma melhora visível na relação entre os moradores da comunidade e entre eles e o poder público", disse o jurista.

O Juiz Assessor da Presidência do TJPE, Rui Patú, ressaltou, em sua explanação, a importante atuação do judiciário junto à comunidade. "Não existe um bom resultado da justiça sem a participação da comunidade", ratificou.

No encerramento do evento, a presidente do CRP-02, Clara Goldman, destacou a relevância deste tipo de encontro e da maneira participativa como havia sido organizado e realizado. "A categoria deve avançar na análise das práticas dos psicólogos nos processos de conciliação e mediação, como espaço legitimador de atuação", finalizou.

Aconteceu

Medidas Sócio-educativas

Aconteceu no Recife, dia 27 de novembro (em parceria com a ABEP), na Faculdade Frassineti do Recife (Fafire), o Seminário Regional Atuação dos Psicólogos junto aos Adolescentes Privados de Liberdade. O evento reuniu profissionais que trabalham na área e serviu como reunião preparatória do Seminário Nacional que aconteceu dias 8 e 9 de dezembro, em Brasília. Na ocasião, foram eleitos os psicólogos que representaram o Estado no Seminário Nacional: Severino Ramos de Lima e Elyane Sarkis.

Pelo interior

Como parte do projeto de interiorização do CRP-02, foram eleitos representantes-colaboradores em cidades do interior. Em Petrolina as representantes escolhidas são Andréa de Gois Alcântara e Roberta Lacerda Matias Maciel. Em Caruaru a eleita foi Maria do Socorro Ferreira dos Santos, ficando o psicólogo José Claudino de Melo Filho como suplente.

III Seminário de Psicologia e Direitos Humanos

A realização, em novembro de 2006, do III Seminário de Psicologia e Direitos Humanos, cujo tema foi *"Direitos Humanos Pra Quem?"*, se consolidou como um dos mais importantes e significativos eventos da região sobre o assunto.

O Seminário aconteceu na Faculdade de Ciências da Administração de Pernambuco - FCAP e teve início com uma homenagem à militante de direitos humanos Wilma Melo, que realiza relevantes serviços sociais junto aos presos e seus familiares em Pernambuco. O reconhecimento fortaleceu, ainda mais, a campanha de direitos humanos do Sistema Conselhos de 2006, cujo tema foi *"O que é feito para excluir não pode incluir: pelo fim da violência nas práticas de privação de liberdade"*.

Wilma Melo - homenageada

Após a homenagem, o vice-presidente do Conselho Federal de Psicologia, Marcus Vinícius de Oliveira, proferiu a conferência de abertura do evento e destacou a atuação efetiva dos psicólogos na luta pela defesa da cidadania.

Os participantes tiveram presença ativa nas mesas de debates, onde foram discutidos temas como: Diversidade Sexual, Identidade Racial, Clínica Psicológica e o Sofrimento Psíquico, entre outros. Para Jesus Moura, conselheira e membro da Comissão de Direitos Humanos do CRP-02, os debates foram momentos únicos de trocas de experiências. "A interação com as pessoas foi excelente. O mais importante não é apenas discutir o tema, mas praticá-lo das menores às maiores ações", assinalou.

A coordenadora da Comissão, Severina de Santana, ressaltou que o seminário deve fazer parte do calendário político do CRP-02. "O assunto interessa não só aos psicólogos, mas à sociedade em geral. É necessário o fortalecimento de uma cultura que respeite a liberdade e a dignidade humana", destacou. No encerramento, o público assistiu à apresentação do Núcleo Cultural Fafire, com a peça "O cão sem nome", que abordou as temáticas da discriminação e da inclusão social.

Você sabe como elaborar uma tese para o COREP - Congresso Regional da Psicologia?

Como tornar a tese um trabalho menos difícil e facilitar os caminhos na sua elaboração? A conselheira Rejane Medeiros deu algumas dicas para a elaboração do trabalho. Com a aproximação do VI Congresso Regional da Psicologia e do VI Congresso Nacional da Psicologia, muitos participantes ainda têm dúvidas de como iniciar o processo.

Para realizar a tese, o autor deve saber que ela é uma proposta na qual serão refletidos seus pensamentos, experiências e descobertas, resultantes do exercício profissional. Para isso, ela deverá estar contida em um dos três eixos básicos norteadores do VI CNP: **Aperfeiçoamento democrático do Sistema Conselhos; Diálogos para a construção dos projetos coletivos da profissão e Intervenção dos psicólogos nos sistemas institucionais.**

A tese deve ser redigida seguindo um modelo disponível no site do CRP-02 (www.crppe.org.br). Também são exigidas a definição do tema, a descrição da situação (problema) que motivou a elaboração da tese, as diretrizes propostas para a ação do Sistema Conselhos e, finalmente, as ações a serem desenvolvidas pelos Conselhos de Psicologia. Acesse o site e informe-se!

FIQUE LEGAL FIQUE EM DIA COM A **PSICOLOGIA**

Profissional, o pagamento da anuidade da sua inscrição no Conselho Regional de Psicologia (CRP-02) pode ser feito em qualquer agência da rede bancária. Fique em dia com o seu boleto e garanta a regularidade das suas atividades profissionais.

Dicas culturais

Para ver

"A Criança" (L'Enfant, Bélgica/França, 2005) é nossa dica de filme nesta edição. A película relata o cotidiano de um casal jovem de baixa renda em uma cidade pequena da Bélgica. É um cativante filme que trata da falta de perspectivas da juventude moderna, que parece se ressentir, cada vez mais, de algum tipo de referencial humano. O filme é dirigido pelos irmãos Jean-Pierre e Luc Dardenne.

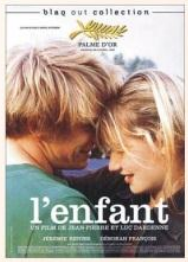

Para ler

"O Caçador de Pipas", da editora Nova Fronteira, é um romance com uma história universal de amadurecimento. Amir, garoto de uma família respeitada de Cabul, conduz a narrativa. Seu melhor amigo é Hassan, filho do empregado da casa, um menino da etnia hazara - considerada inferior no Afeganistão. O autor, Khaled Hosseini, morava em Cabul e hoje vive nos EUA.

CRP-02 lança DVD NÃO É O QUE PARECE

O CRP-02 lançou a série "Não é o Que Parece", em dezembro, na Fafire. O material foi produzido pelo Conselho Federal de Psicologia e Canal Futura. Esta foi a segunda edição do programa, que tem como objetivo focalizar a psicologia na TV, mostrando as dimensões subjetivas do cotidiano. Destinado à sociedade em geral, esta série pretende atingir escolas, ONGs, entidades de saúde, faculdades, entre outras entidades. "Fora de si" foi o vídeo escolhido para o lançamento no Recife e abordou a questão da drogadição. Estiveram presentes profissionais e especialistas ligados ao tema, como o Secretário de Saúde da Cidade do Recife, Evaldo Melo, José Carlos Escobar, psiquiatra e diretor do Instituto RAID (Instituto Recife de Atenção Integral às Dependências) e a presidente do CRP-02, Clara Goldman Ribemboim.

PSIQUÊ Informativo do Conselho Regional de Psicologia de Pernambuco - 2ª Região

Rua Afonso Pena, 475 - Santo Amaro - Recife/PE | CEP 50050-130
Fone: (81) 2119.7272 | Fax: (81) 2119.7262 crppe@crppe.org.br | www.crppe.org.br

Setorial Caruaru:
Av. Agamenon Magalhães, 1143, sala 501 - Caruaru/PE
CEP 55000-000 | Fone: (81) 3721.6774

Diretoria XI Plenário:
Presidente: Clara Goldman Ribemboim
Vice-presidente: Maria das Graças Victor Silva
Secretária: Lenilza Moura Vanderlei
Tesoureira: Maria Cristina Liberal Farias
Conselheiros Efetivos: Cássia Maria Rosato | Rejane Pinto de Medeiros
Maria de Jesus Moura | Vilma Dornelas | Marcus Adams Pinheiro
Conselheiros Suplentes: Ednaldo Pereira da Silva | Emilene Andrada Donato
Helena Maria Ribeiro Fernandes | Regina Célia Brandão Furtado
Saulo de Almeida Gomes | Vera Lúcia Moraes da Silva

Produção:
Escritório de Jornalismo
Jornalista Responsável:
Luciana Carneiro Leão (DRT/PE: 2168)
Reportagem:
Nicole Vergueiro (DRT/PE: 3194)
Projeto Gráfico:
Studiodois Estratégia e Comunicação
Impressão:
Fac Form (tiragem: 5.500 exemplares)